



Elektrárna Tisová, a.s.

Tisová 2, 356 01 Březová

Ing. Adriana Grycová
Sagasta s.r.o.
Novodvorská 1010/14
142 00 Praha

VÁŠ DOPIS ZNAČKY/ZE DNE
120044/SG/VP/7220/06.09.2023

NAŠE ZNAČKA
451/2023

VYŘÍZUJE/LINKA
Zdeněk Kaplan
733 696 132
zdenek.kaplan@etias.cz

MÍSTO ODESLÁNÍ/DNE
Tisová / 04.10.2023

Věc: Vyjádření k projektové dokumentaci a existenci inženýrských sítí.

Na základě Vaší žádosti ze dne 06.09.2023 o vyjádření k projektové dokumentaci a existenci inženýrských sítí pro akci „**Rekonstrukce traťového úseku Sokolov (mimo) – Kynšperk nad Ohří (mimo)**“ sdělujeme, že se ve vyznačeném zájmovém území **nachází** zařízení soustavy CZT, horkovod Habartov, v majetku Elektrárna Tisová, a.s. Potrubní trasa horkovodu je 2 trubé, horkovodní potrubí, vedené dílem v nadzemním uložení na potrubním mostě a dílem v bezkanálovém uložení, v záspy. Potvrzujeme tímto platnost předchozího vyjádření č. 337/2020.

Elektrárna Tisová, a. s. nemá k výše uvedené akci výhrady za předpokladu, že:

- **bude respektováno ochranné pásmo primárního vedení CZT dle zákona č. 458/2000 Sb., HLAVA II. DÍL 3, Teplárenství, § 87,**
Ochranné pásmo je vymezeno svislými rovinami vedenými po obou stranách zařízení na výrobu či rozvod tepelné energie ve vodorovné vzdálenosti měřené kolmo k tomuto zařízení, které činí 2,5 m,
- při vlastní realizaci nesmí dojít k narušení, popřípadě poškození zařízení v našem majetku,
- trasu parovodu je možné křížit či být v souběhu v minimální vzdálenosti dané normou ČSN 73 6005, kdy v místě křížení, či souběhu musí být kabel v ochranné mechanicky odolné chrániče, a to s přesahem minimálně 1 m přes ochranné pásmo,
- v průběhu stavby a po její realizaci musí zůstat naše zařízení a přístup k němu volně přístupný,
- zjistí-li stavebník kdykoliv během provádění prací ve vztahu ke Stavbě jakýkoliv rozpor mezi údaji v projektové dokumentaci a skutečností, je povinen bezodkladně přerušit práce a oznámit zjištěný rozpor,
- v případě poškození našeho zařízení bude oprava provedena na náklady investora,
- budeme vyzváni k účasti při veškerých stavebních činnostech dotýkajících se našeho zařízení.

Příloha: Geodetické zaměření.

S pozdravem

Zdeněk Kaplan
Vedoucí odboru teplárenství

Elektrárna Tisová, a.s.

Tisová 2
356 01 Březová
IČ: 291 60 189



Det. D

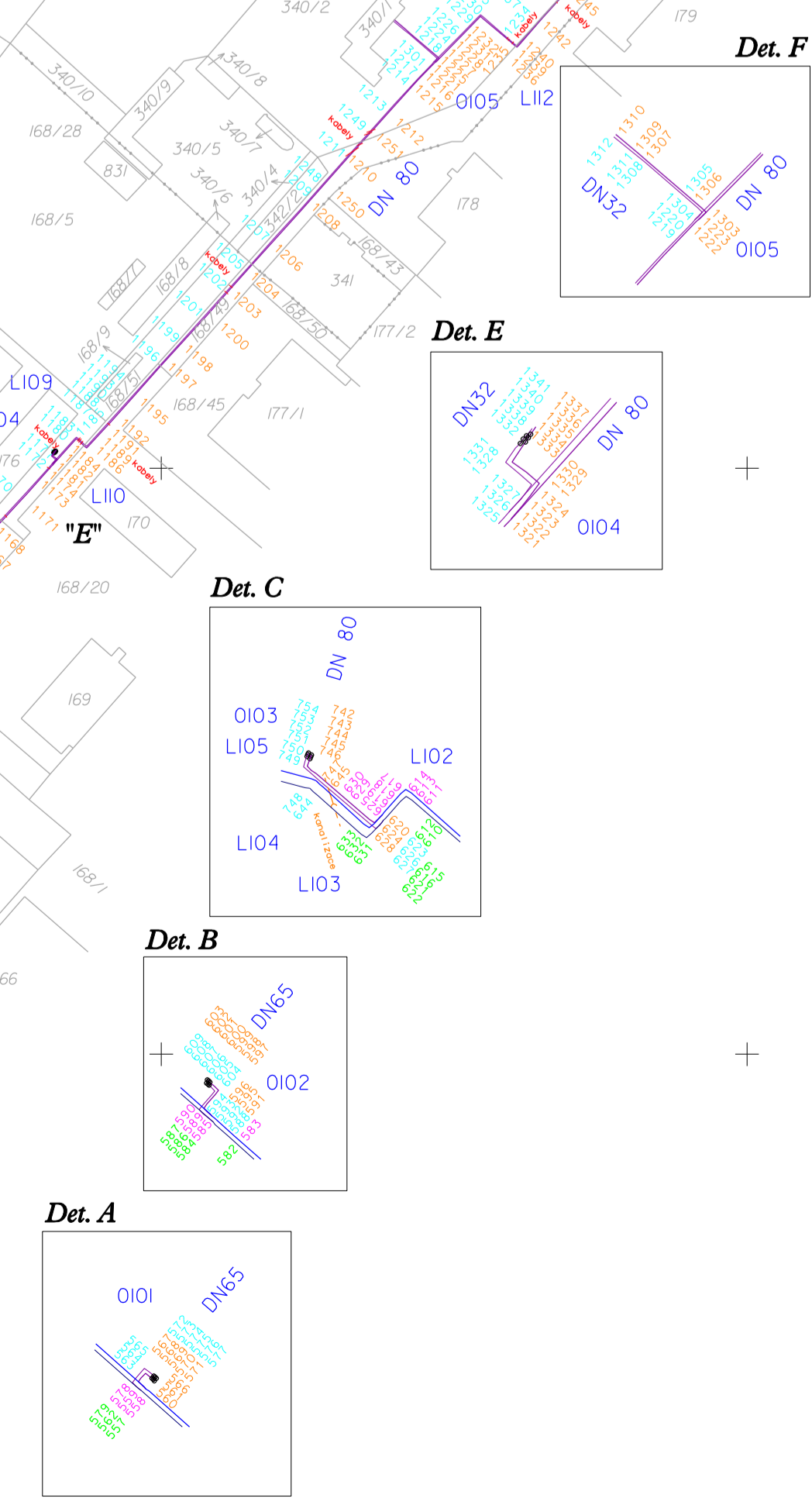
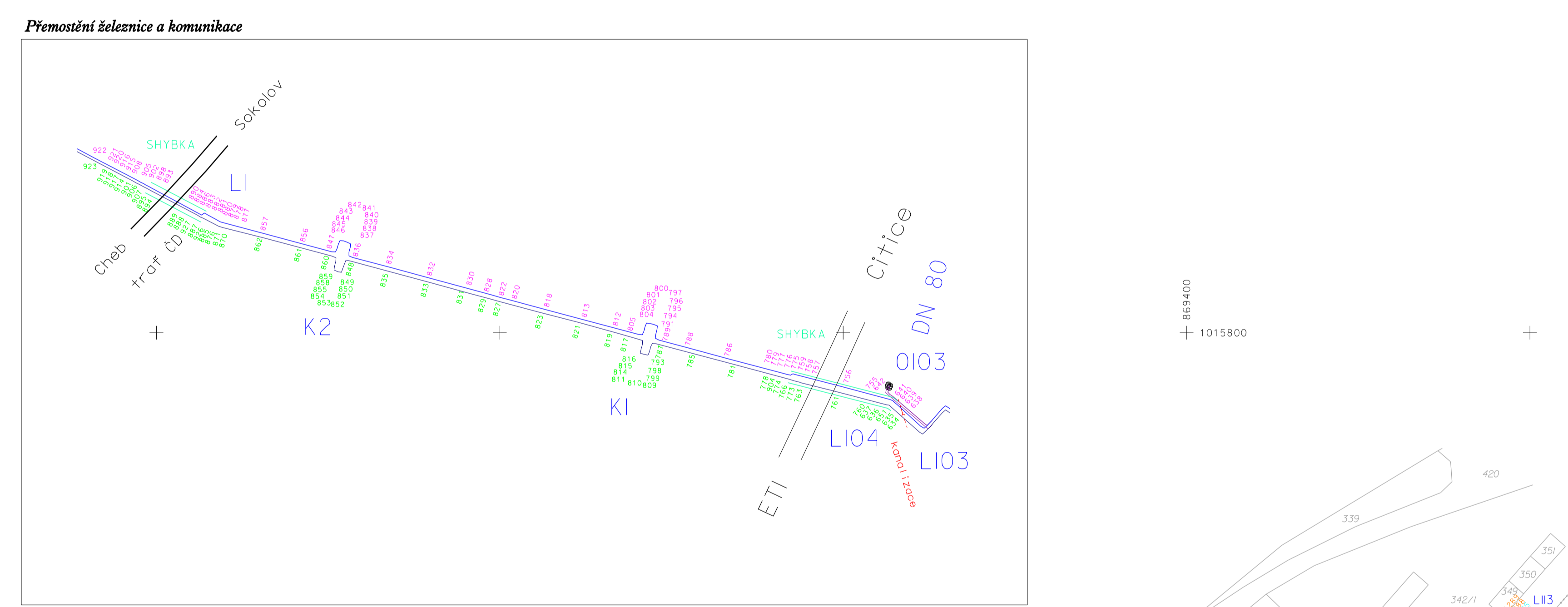

	geodetická kancelář, s.r.o.	Česká 23, Hradec Králové, 500 02
	Komplexní práce a poradenství v oblasti geodézie a katastru nemovitostí IČO: 00000000	6571b ČIŘICE-BUKOVANY
Parovod Čiřice-Bukovany parovod záměření skutečného provedení stavby síťovce s ústí podrobných bežáků	číslo: 0-154 autor: Bp datum: 2024 měřítko: 1:500 číslo: 2024-001	



Elektrárna Tisová, a.s.

Tisová 2, 356 01 Březová

Radomil Lamer
Sagasta s.r.o.
Novodvorská 1010/14
142 00 Praha

VÁŠ DOPIS ZNAČKY/ZE DNE
2020309939 /03.07.2020

NAŠE ZNAČKA
337/2020

VYŘIZUJE/LINKA
Zdeněk Kaplan
733 696 132

MÍSTO ODESLÁNÍ/DNE
Tisová / 27.07.2020

Věc: Vyjádření k projektové dokumentaci a existenci inženýrských sítí.

Na základě Vaší žádosti ze dne 03.07.2020 o vyjádření k projektové dokumentaci a existenci inženýrských sítí pro akci „**1. stavba Sokolov - Kynšperk**“ sdělujeme, že se ve vyznačeném zájmovém území **nachází** zařízení soustavy CZT, horkovod Habartov, v majetku Elektrárna Tisová, a.s. Potrubní trasa horkovodu je 2 trubé, horkovodní potrubí, vedené dílem v nadzemním uložení na potrubním mostě a dílem v bezkanálovém uložení, v zásypu.

Do výkresu, jsme zakreslili polohu horkovodu (modrá čára). Elektrárna Tisová, a. s. nemá k výše uvedené akci výhrady za předpokladu, že:

- **bude respektováno ochranné pásmo primárního vedení CZT dle zákona č. 458/2000 Sb., HLAVA II. DÍL 3, Teplárenství, § 87,**
Ochranné pásmo je vymezeno svislými rovinami vedenými po obou stranách zařízení na výrobu či rozvod tepelné energie ve vodorovné vzdálenosti měřené kolmo k tomuto zařízení, které činí 2,5 m,
- horkovod nebude v místě stavby pojižděný technikou,
- v případě potřeby pojezdu, budou nad parovod rozmístěné roznášecí panely, které budou zařízení přesahovat min. o jeden metr,
- při vlastní realizaci nesmí dojít k narušení, popřípadě poškození zařízení v našem majetku.
- v případě poškození našeho zařízení bude oprava provedena na náklady investora,
- budeme vyzváni k účasti při veškerých stavebních činnostech dotýkajících se našeho zařízení.

Příloha: Orientační zakreslení horkovodu.

S pozdravem

Elektrárna Tisová, a.s.

Tisová 2

356 01 Březová

IČ: 291 60 189 DIČ: CZ29160189

Zdeněk Kaplan
Vedoucí odboru teplárenství

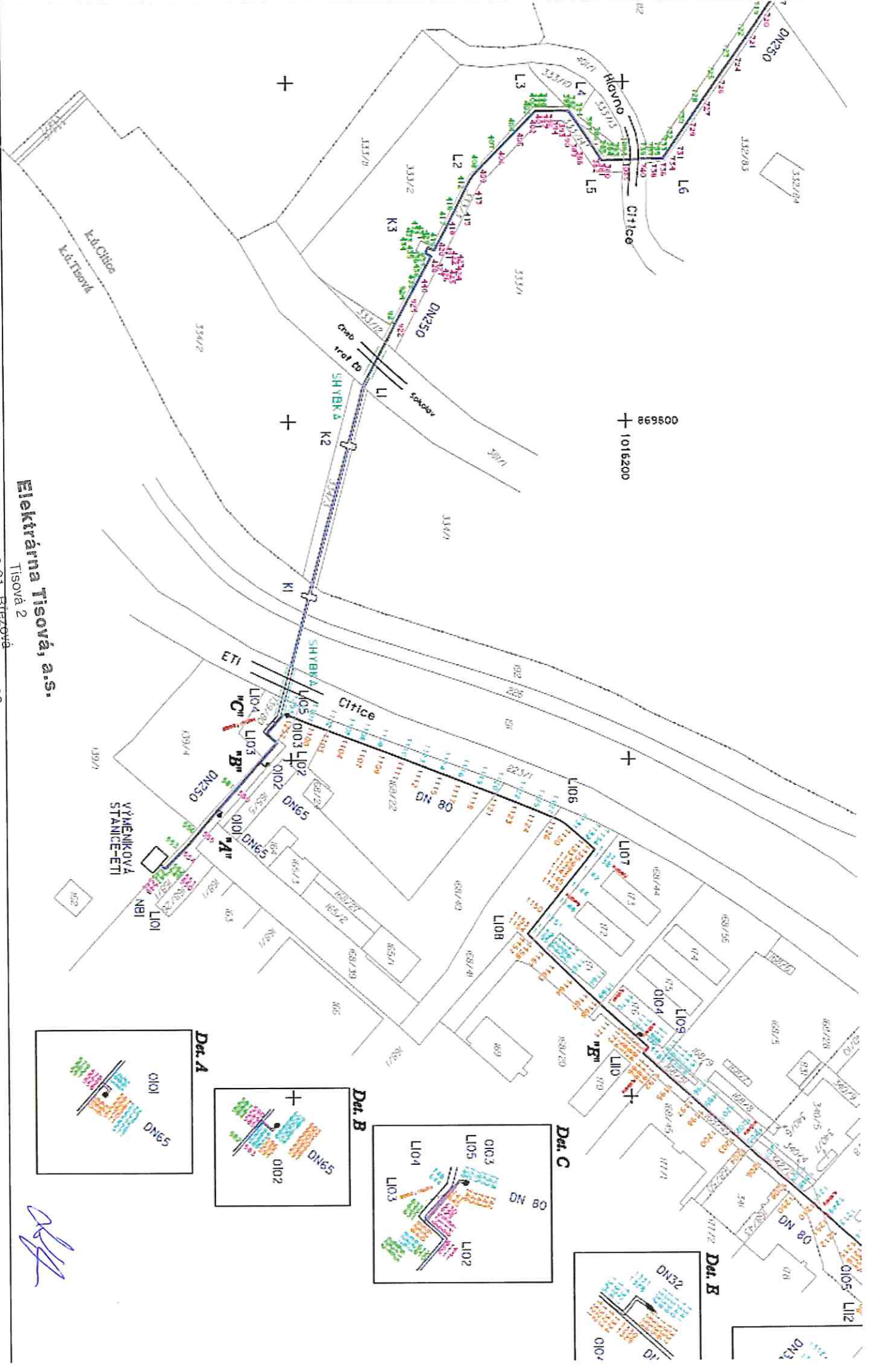

Elektrárna Tisová, a.s.
Tisová 2

356 01 Březová
IČ: 291 60 189 DIČ: CZ29160189

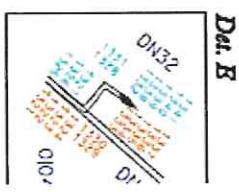
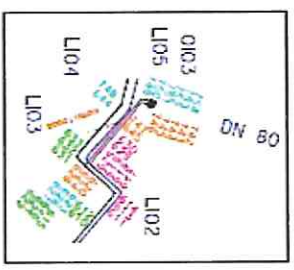
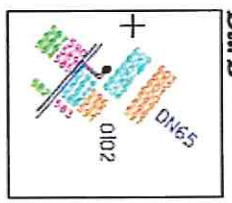
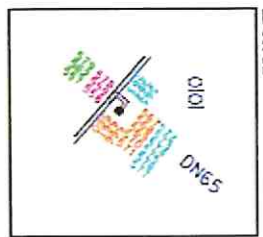

Handwritten signature