

Digitální technická mapa 2024

Legislativa

Zákon č. 47/2020 Sb.

Kterým se mění zákon č. 200/1994 o zeměměřictví

Vyhláška č. 140/2024 Sb.

Vyhláška, kterou se mění vyhláška o digitální technické mapě kraje č. 393/2020 Sb., která stanoví:
obsah DTM

- zjednodušený způsob vedení DTM
- způsob předávání údajů o změnách obsahu DTM
- výměnný formát DTM
- poskytování údajů z DTM
- obsah seznamu vlastníků, provozovatelů a správců DTI
- obsah seznamu editorů DTM

ČÚZK - Právní předpisy (cuzk.cz)

Digitální mapa veřejné správy

EVROPSKÁ UNIE
Evropský fond pro regionální rozvoj
Integrovaný regionální operační program

MINISTERSTVO
PRO MÍSTNÍ
ROZVOJ ČR

Právní předpisy

• O IS DMVS

- o Předpokládané termíny realizace
- o Verifikační rejstřík
- o Semplifikace řízení
- o Vyzvěření opomí
- o Zkratky
- o Prezentace

• Novinky

• Právní předpisy

• Poskytování dat

• Popis rozhraní

- o Dokumentace integračního rozhraní
- o Popis služeb

• JVE DTM

• Portál DMVS

• Podklady IS DTM

- o Chybavý XML soubor
- o Značkový soubor objektů DTM
- o Informace pro obce

• Metodika

• Kontakty

- o Správce IS DMVS
- o DTM kraje
- o B2I

• Odkazy

Předpisy

Zákon o zeměměřictví a o změně a doplnění některých zákonů souvisejících s jeho zavedením, ve znění zákona č. 120/2000 Sb., zákona č. 186/2001 Sb. a zákona č. 319/2004 Sb., zákona č. 413/2005 Sb., zákona č. 444/2005 Sb., zákona č. 124/2008 Sb., zákona č. 189/2008 Sb., zákona č. 223/2009 Sb., zákona č. 281/2009 Sb., zákona č. 380/2009 Sb., zákona č. 350/2012 Sb., zákona č. 257/2013 Sb., zákona č. 298/2016 Sb., zákona č. 183/2017 Sb. a zákona č. 47/2020 Sb.

Zákon č. 47/2020 Sb., kterým byl novelizován zák. č. 200/1994 Sb. o zeměměřictví a o změně a doplnění některých zákonů souvisejících s jeho zavedením, ve znění pozdějších předpisů, který bude centrální částí systému zastrešující krajské IS DTM a který bude zajišťovat funkce řešené na centrální úrovni.

Zákon č. 88/2023 Sb., kterým se mění zákon č. 200/1994 Sb., o zeměměřictví a o změně a doplnění některých zákonů souvisejících s jeho zavedením, ve znění pozdějších předpisů, a zákon č. 47/2020 Sb., o územním plánování a stavebním řádu (stavební zákon), ve znění pozdějších předpisů, o další související zákony, ve znění pozdějších předpisů - mění mj. účinnost zákona č. 47/2020 Sb. na termín 1. 7. 2024.

Vyhláška č. 393/2020 Sb., o digitální technické mapě kraje, která stanoví:

- obsah DTM
- zjednodušený způsob vedení DTM
- způsob předávání údajů o změnách obsahu DTM
- výměnný formát DTM
- poskytování údajů z DTM
- obsah seznamu vlastníků, provozovatelů a správců DTI
- obsah seznamu editorů DTM.

Vyhláška č. 186/2023 Sb., kterou se mění vyhláška č. 393/2020 Sb., o digitální technické mapě kraje.

Pracovní pomůcka k vyhlášce - Diferenční znění vyhlášky č. 393/2020 Sb., o digitální technické mapě kraje, s vyznačením realizovaných změn v rámci její novely (tzn. v platném znění vyhl. č. 186/2023 Sb.).

Plný text ve formátu PDF

- [Zákon č. 200/1994 Sb.](#)
- [Zákon č. 47/2020 Sb.](#)
- [Zákon č. 88/2023 Sb.](#)

- [Vyhláška č. 393/2020 Sb.](#)
- [Vyhláška č. 186/2023 Sb.](#)

- [Vyhláška č. 393/2020 Sb. \(diferenční znění\)](#)

IS DMVS

Informační systém Digitální mapy veřejné správy je připravován Českým úřadem zeměměřickým a katastrálním.

- Vytvoření společného rozhraní pro zobrazení katastrální mapy, ortofotomapy a digitálních technických map krajů.
- Vytvoření jednotného rozhraní pro předávání údajů k aktualizaci digitálních map krajů.
- Vedení seznamu vlastníků, provozovatelů a správců dopravní a technické infrastruktury.
- Vedení seznamu editorů digitálních technických map krajů.

DTM KK

Digitální technická mapa Karlovarského kraje – digitální technická mapa je vedena pro území kraje. Správcem DTM kraje je krajský úřad v přenesené působnosti. Je zdrojem informací sloužící zejména pro účely územního plánování, přípravy, umístování, povolování a provádění staveb.

- Metadata**: Systém pro správu a vyhledávání metadat (popisných dat) k prostorovým datům uloženým v DTM. Tj. např. popisuje datum aktualizace dat, kdo provedl poslední aktualizaci, podrobnost dat, souřadnicový systém.
- Mapový klient - mapa pro veřejnost**
- Statistika**: Statistické výkazy, předem definované, které se sledují pro DTM. Např. počet přijatých a zapracovaných geodetických zakázek do datového skladu apod.
- Reklamáce**: Umožňuje pomocí mapové aplikace zadávat reklamace k datům v DTM, tj. na mapě určit co se reklamuje/připomínkuje jako chyba. Dále umožňuje zadávat i reklamace k funkcím informačního systému/portálu DTM.
- GeoReporty**: Umožňuje uživateli zadat rozsah (výřez) v mapě a podle tohoto rozsahu se dotázat na různé objekty, které se v daném rozsahu (místě) nacházejí.
- Existence sítí - Žádost o vyjádření**: Slouží pro posílání žádostí, na základě které se spustí proces, při kterém se odpovědní správci dat inženýrských sítí vyjádří, zda se v daném území/rozsahu vyskytují jejich inženýrské sítě.

Mapový klient

Mapový klient pro veřejnost (kr-karlovarsky.cz) – prohlížečské služby

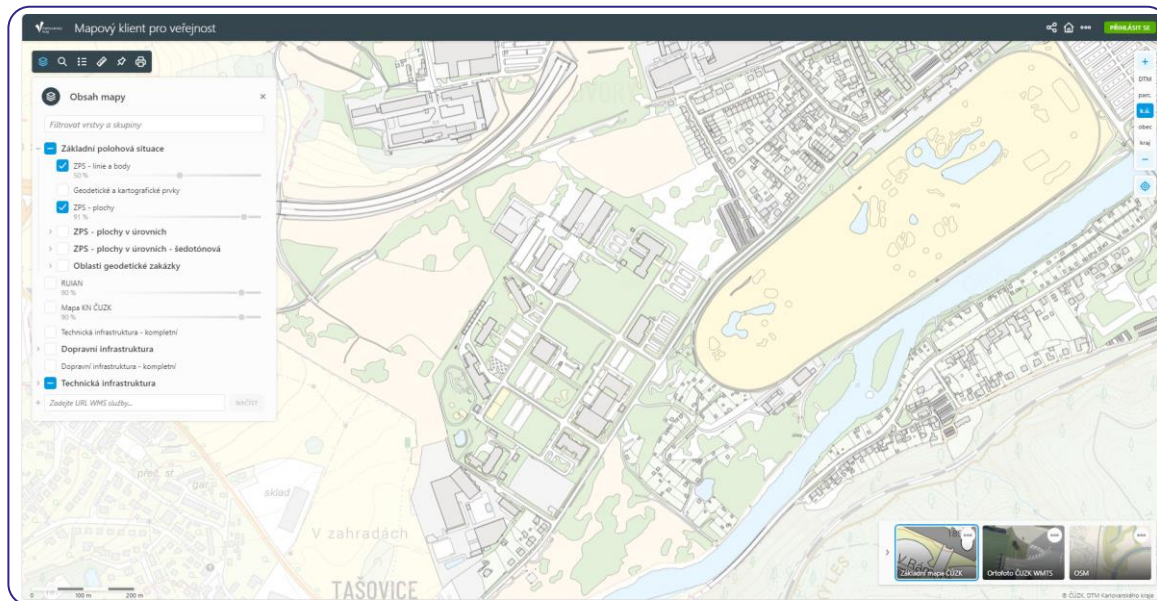
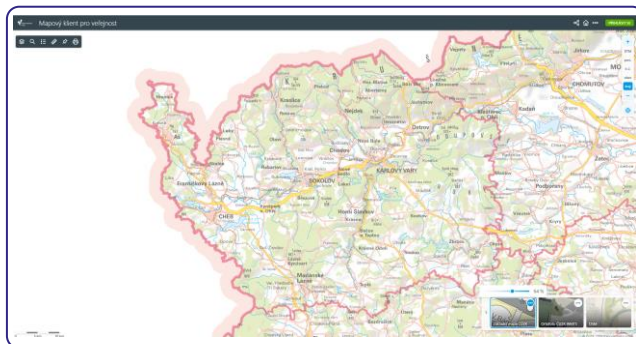

Mapový klient

Obsah mapy – ZPS (základní prostorová situace),
TI, DI

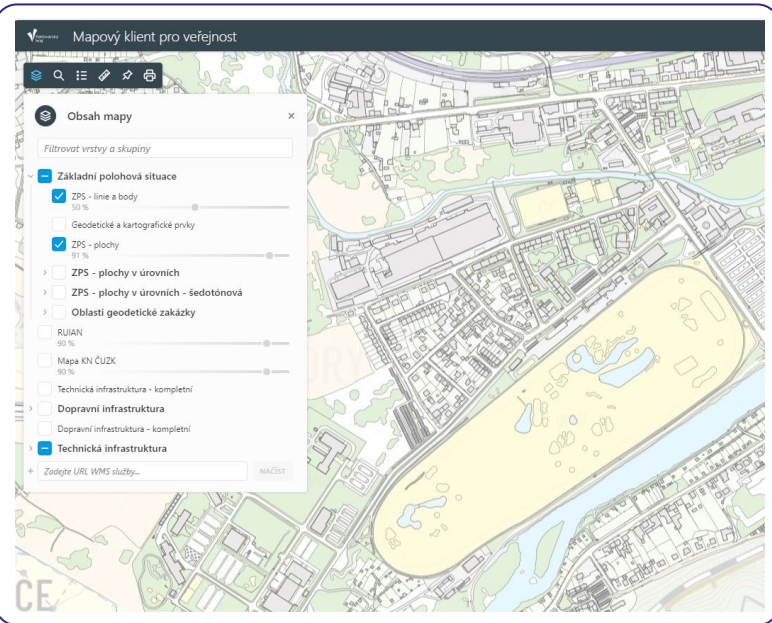

Vyhledávání – adresy, parcely, souřadnice

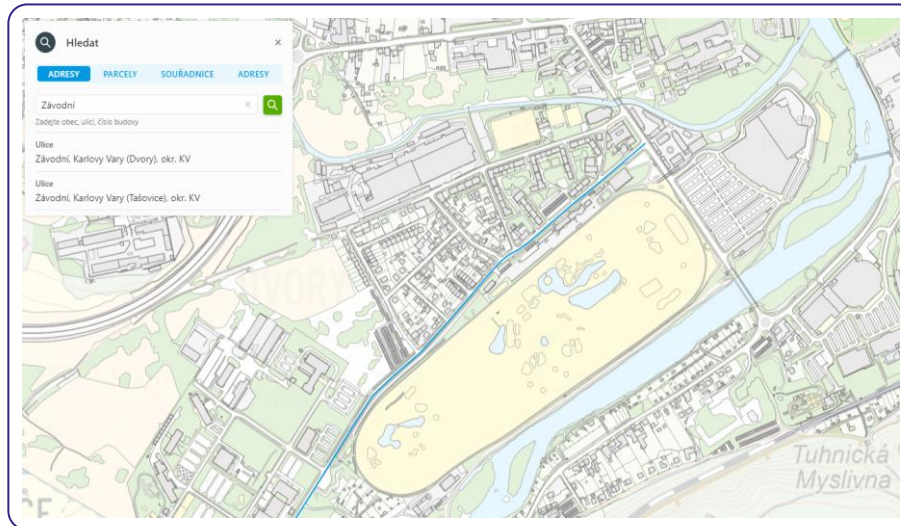

Mapový klient

Identifikace místa v mapě

Identifikace místa v mapě

ZPS - plochy

ID prvku	17176758982309277
Kód typu objektu	0100000181
Popis prvku	Drobné stavby a příslušenství
Popis objektu	
Level	0
Datum vkladu	2024-03-11 16:46:16.99009
Datum změny	
ID změny	
Identifikační číslo stavby	

ZPS - linie a body

ID prvku	17176758982309284
Kód typu objektu	0100000300
Popis prvku	hranice stavby se základem
Popis objektu	
Level	0
Třída přesnosti v poloze	3
Třída přesnosti ve výšce	3
Datum vkladu	2024-03-11 16:46:16.99009
Datum změny	
ID změny	
Identifikační číslo stavby	

Portál DMVS

REGISTRACE
SPRÁVA SUBJEKTU
ČÁSTI DTI
ROZSAHY EDITACE DTI
GEODETICKÁ AKTUALIZAČNÍ DOKUMENTACE
VÝDEJ DAT
ZJIŠTĚNÍ ÚZEMÍ SPRÁVCŮ DOPRAVNÍ A TECHNICKÉ INFRASTRUKTURY
JVJ DTM
PŘEHLEDY A ČÍSELNÍKY
INFORMACE O SYSTÉMU
STAV IS DTM KRAJŮ

Registrace
Registrace Vaší osoby nebo subjektu IS DMVS v roli: vlastník / správce / provozovatel DTI, editor DTI, vyjadřovatel, AZI, oprávněný žadatel a další

Správa subjektu
Úprava údajů o subjektu, za který vystupujete, předání pověření jiným registrovaným subjektům, přiřazení uživatelů k subjektu, registrace certifikátu nebo funkce Callback

Části DTI
Správa a aktualizace části DTI
Části DTI se rozumí území pokrývající prvky DTI a ochranná pásma jednoho vlastníka v jedné skupině prvků DTI

Rozsahy editace DTI
Správa a aktualizace rozsahů editace DTI
Rozsah editace je přidělen editorovi, který v něm může pro daný subjekt zakládat a editovat prvky jedné skupiny prvků DTI

Zjištění stavu zpracování geodetické aktualizací dokumentace DTM
Zjištění stavu zpracování geodetické aktualizací dokumentace DTM, tj. o tom, že je dokumentace zpracovatelná

Výdej dat
Získání veřejných i neveřejných dat z DTM krajů

ČÚZK - Portál DMVS (cuzk.cz)
Portál IS DMVS - uživatelská příručka
Mapový portál – prohlížení dat

ČÚZK Portál DMVS

PORTÁL MAPOVÝ PORTÁL INFORMACE O DMVS Přihlásit

Digitální mapa veřejné správy

Seznam vrstev
Zapněte či přidejte další vrstvy s daty.

- Dopravní infrastruktura
- Technická infrastruktura
- Základní prostorová situace
- KN ČÚZK

+ Přidat WMS službu

Portál DMVS – přihlášení pro výdej dat

Přihlášení přes Identitu občana

Datové schránky

JIP - KAAS

ÚZK

Přihlášení

Zvolte způsob přihlášení.

**Identita občana**

Přihlášení prostřednictvím Identity občana je určeno pro fyzické osoby. Pro přihlášení prostřednictvím Identity občana je doporučeno použít elektronický občanský průkaz, který nabízí vysokou úroveň důvěry.

PŘIHLÁSIT SE

**DATOVÉ SCHRÁNKY**

Přihlášení prostřednictvím datové schránky mohou využít jak fyzické, tak právnické osoby. Pro přihlášení prostřednictvím datové schránky je nutné mít založenou datovou schránku fyzické, podnikající fyzické nebo právnické osoby.

PŘIHLÁSIT SE

**CZECHPOINT**

Přihlášení prostřednictvím JIP-KAAS.

PŘIHLÁSIT SE

DMVS – výdej dat a registr žadatelů

Bez registrace

Veřejné datové sady ZPS

S registrací VSP nebo žadatelů

Výdej dat v definovaném území

Výdej předpřipravených datových sad

Přehled žádostí

ZSP – základní prostorová situace

VSP – vlastník, správce, provozovatel

- Veřejné datové sady ZPS:** 'Zobrazení seznamu URL adres veřejných datových sad ZPS' with a download icon and an 'Otevřít >' button.
- Výdej předpřipravených datových sad:** 'Získání stavových a změnových dat DTM v podobě předdefinovaných výdejových jednotek' with a download icon and a 'Požádat o data >' button.
- Výdej dat v definovaném území:** 'Získání dat v území vymezeném polygonem a případně dalšími filtry' with a download icon and a 'Požádat o data >' button.
- Přehled žádostí:** 'Přehled všech Vašich žádostí včetně informací o stavu žádosti a výsledku žádosti' with a list icon and an 'Otevřít >' button.

A left-hand sidebar contains a menu with the following items: REGISTRACE, SPRÁVA SUBJEKTU, ČÁSTI DTI, ROZSAHY EDITACE DTI, GEODETICKÁ AKTUALIZAČNÍ DOKUMENTACE, VÝDEJ DAT, ZJIŠTĚNÍ ÚZEMÍ SPRÁVCŮ DOPRAVNÍ A TECHNICKÉ INFRASTRUKTURY, JVF DTM, PŘEHLEDY A ČÍSELNÍKY, INFORMACE O SYSTÉMU, and STAV IS DTM KRAJŮ.

DMVS – výdej dat a registr uživatelů

- REGISTRACE
- SPRÁVA SUBJEKTU
- ČÁSTI DTI
- ROZSAHY EDITACE DTI
- GEODETIKÁ AKTUALIZAČNÍ DOKUMENTACE
- VÝDEJ DAT**
- ZJIŠTĚNÍ ÚZEMÍ SPRÁVCŮ DOPRAVNÍ A TECHNICKÉ INFRASTRUKTURY
- JVF DTM
- PŘEHLEDY A ČÍSELNÍKY
- INFORMACE O SYSTÉMU
- STAV IS DTM KRAJŮ

🏠 > Výdej dat > Výdej dat v definovaném území

Specifikace žádosti o data v definovaném území

Nejste registrován(a) v registru VSP ani registru žadatelů

Pro výdej dat v definovaném území se prosím zaregistrujte.

[Registrovat >](#)

DMVS – registr žadatelů

Fyzická osoba

Právnícká osoba (IČO)

DMVS – výběr registrů

Registr žadatelů

 **Portál DMVS**

PORTÁL MAPOVÝ PORTÁL INFORMACE O DMVS MH MARTINA HYTYCHOVÁ

REGISTRACE > Registrace

Registrace do IS DMVS

1 Typ osoby — 2 **Výběr registrů** — 3 Údaje subjektu — 4 Potvrzení

Registrovaná osoba

Jméno _____ Adresa _____

Datová schránka _____

Výběr registrů

Registr VSP a editorů DTI
Vyberte, pokud se registrujete v jedné z těchto rolí: vlastník DTI, správce DTI, provozovatel DTI, zakladatel, editor DTI, vyjadřovatel.

Registr žadatelů
Vyberte, pokud se registrujete z důvodu žádosti o data (oprávněný žadatel, OVM).

[< Zpět](#) [Pokračovat >](#)

DMVS – registrace

Registrace do IS DMVS

① Typ osoby ————— ② Výběr registrů ————— ③ Údaje subjektu ————— ④ **Potvrzení**

Registrovat

DMVS – výdej dat – dostupnost dat

Veřejná data – výběr subjektu

Neveřejná data – status žadatele - oprávněný

- Veřejné datové sady ZPS**: 'Zobrazení seznamu URL adres veřejných datových sad ZPS'. Includes a download icon and a 'Otevřít >' button.
- Výdej předpřipravených datových sad**: 'Získání stavových a změnových dat DTM v podobě předdefinovaných výjezových jednotek'. Includes a download icon and a 'Požádat o data >' button.
- Výdej dat v definovaném území**: 'Získání dat v území vymezeném polygonem a případně dalšími filtry'. Includes a download icon and a 'Požádat o data >' button.
- Přehled žádostí**: 'Přehled všech Vašich žádostí včetně informací o stavu žádosti a výsledku žádosti'. Includes a list icon and an 'Otevřít >' button.

A sidebar on the left lists various menu items such as 'REGISTRACE', 'SPRÁVA SUBJEKTU', 'ČÁSTI DTI', 'ROZSAHY EDITACE DTI', 'GEODETIČKÁ AKTUALIZAČNÍ DOKUMENTACE', 'VÝDEJ DAT', 'ZJIŠTĚNÍ ÚZEMÍ SPRÁVCŮ DOPRAVNÍ A TECHNICKÉ INFRASTRUKTURY', 'JV DTM', 'PŘEHLEDY A ČÍSELNÍKY', 'INFORMACE O SYSTÉMU', and 'STAV IS DTM KRAJŮ'.

Specifikace žádosti o data v definovaném území

- 1 Dostupnost dat
- 2 Specifikace žádosti
- 3 Specifikace území
- 4 Dokončení žádosti
- 5 Potvrzení

Dostupnost dat

Dostupnost

Vyberte, zda žádáte o veřejná či neveřejná data. Součástí neveřejných dat jsou i data veřejná. Při žádosti o neveřejná data budete muset prokázat oprávnění na výdej neveřejných dat.

- Veřejná data
- Neveřejná data

Výběr subjektu

Vyberte subjekt, za který chcete podat žádost.

Název subjektu *
▼

Status žadatele

Vyberte status, kterým žádáte o poskytnutí neveřejných dat.

Status žadatele *
Oprávněný žadatel ▼

Specifikace žádosti

Typ dat

ZPS
DI
TI

Formát dat

JVF
DGN
SHP
GPKG

🏠 > Vydej dat > Vydej dat v definovaném území

Specifikace žádosti o data v definovaném území

1 Dostupnost dat 2 **Specifikace žádosti** 3 Specifikace území 4 Dokončení žádosti

5 Potvrzení

Specifikace žádosti

Specifikujte žádost o data v definovaném území.

Identifikace žádosti

Zadejte libovolný text identifikující Vaši žádost.

Identifikace žádosti

Typ dat

Vyberte, o jaký typ dat žádáte.

ZPS (data základní prostorové situace)

DI (data dopravní infrastruktury)

TI (data technické infrastruktury)

Datum platnosti dat

Uveďte, k jakému datumu mají být Vámi požadovaná data platná.

10.6.2024 📅

Formát dat

V jakém formátu si přejete data obdržet?

Formát dat*

- JVF
- JVF**
- DGN
- SHP
- GPKG

[Pokračovat >](#)

DMVS – výdej dat – specifikace území

Vymezení území

Definujte území, ze kterého žádáte o poskytnutí obsahu výběrem z mapy, nebo nahráním polygonu území.

Maximální plocha území je 100 ha. Aktuálně máte zakresleno 0 ha.

Zakreslení polygonu

Výběrem požadovaného nástroje začnete kreslit v mapě.

Kreslicí nástroje

- Nakreslit polygon
- Posunout polygon
- Upravit polygon
- Otočit polygon
- Změnit velikost polygonu
- Rozdělit polygon
- Sloučit polygony

Základní mapa ČUZK

100 km

Vymezení území

Definujte území, ze kterého žádáte o poskytnutí obsahu výběrem z mapy, nebo nahráním polygonu území.

Maximální plocha území je 100 ha. Aktuálně máte zakresleno 25,91 ha.

Zakreslení polygonu

Výběrem požadovaného nástroje začnete kreslit v mapě.

Kreslicí nástroje

- Nakreslit polygon
- Posunout polygon
- Upravit polygon
- Otočit polygon
- Změnit velikost polygonu
- Rozdělit polygon
- Sloučit polygony

Základní mapa ČUZK

500 m

Seznam krajů, ze kterých žádáte o data

Seznam krajů, ze kterých žádáte o data, je automaticky generován na základě Vašim zadaného polygonu. Seznam můžete v případě potřeby upravit.

Kraje *
Karlovarský kraj

DMVS – výdej dat – doplnění žádosti

V případě **neveřejných dat** je nutné vyplnit účel využití dat, právní předpis, podle kterého žádáte, a dokument prokazující oprávněnost výdeje.

🏠 > Výdej dat > Výdej dat v definovaném území

Specifikace žádosti o data v definovaném území

1 Dostupnost dat — 2 Specifikace žádosti — 3 Specifikace území — **4 Doplnění žádosti** — 5 Dokončení žádosti — 6 Potvrzení

Doplnění žádosti

Účel využití dat

Uveďte důvod (účel) Vaší žádosti o neveřejná data. Důvod vyberte z možností, nebo vyplňte vlastní. K žádosti přiložte podepsaný dokument dokládající Vaš nárok na neveřejná data.

Účel*

Nevyhovuje žádný z nabízených. Chci uvést vlastní.

Právní předpis

Uveďte, podle kterého právního předpisu o data žádáte.

Právní předpis *

Dokument prokazující oprávněnost výdeje dat

Přiložte podepsaný PDF dokument prokazující oprávněnost výdeje dat. Maximální velikost souboru je 10 MB.

[Vybrat](#) Přiloženo 0 z celkových 1 souborů

Přetáhněte soubor nebo ho nahrajte ze zařízení.

[< Zpět](#) [Pokračovat >](#)

DMVS – výdej dat – přehled žádostí

🏠 > Výdej dat > Přehled žádostí

Přehled žádostí o výdej dat

V přehledu jsou zobrazeny všechny žádosti o výdej dat vybraného subjektu.

🔍 Identifikace žádosti Zrušit filtr

Stav žádosti Typ žádosti

Vyhotovení veřejné datové sady VADS-1DD448C4-5571-4815-B909-29A9163D21B0	Zpracováno 26. 4. 2024 9:05
Vyhotovení veřejné datové sady VADS-FB5F62C9-8CEE-455E-82F6-B83ED2BC267D	Zpracováno 26. 4. 2024 8:59

🏠 > Výdej dat > Přehled žádostí > Žádost o vyhotovení veřejné datové sady

Žádost o vyhotovení veřejné datové sady

Datum a čas vytvoření: 26. 4. 2024 9:05:53
Výsledek zpracování: Zpracováno
Identifikace žádosti: - 📄 Stáhnout seznam odkazů

Datum platnosti: 26. 4. 2024

Karlovarský kraj **Zpracováno** ^

📄 Vyhotoveno: 26. 4. 2024
Dostupné do: 17. 5. 2024
Velikost souboru: 679,05 KB 📄

Veřejná data budou automaticky vydána

Neveřejná data po schválení krajem

DMVS – výdej dat – žádost o předpřipravené datové sady

Typ dat

Druh dat – stavová data
– změnová data

Od data

Výběr výdejních jednotek

- Kraje
- Obce
- Městské části, obvody

Specifikace žádosti

Specifikujte pomocí výběru z následujících možností Vaši žádost o předpřipravené datové sady.

Typ dat

Vyberte, o jaký typ dat žádáte.

- ZPS (data základní prostorové situace) - kresba
- ZPS (data základní prostorové situace) - podrobné body
- ZPS (data základní prostorové situace) - odvozené plošné typy objektů
- ZPS (data základní prostorové situace) - doprovodné informace
- DI (data dopravní infrastruktury)
- TI (data technické infrastruktury)

Druh dat

Vyberte druh dat a uveďte, od jakého datumu chcete data obdržet. Obdržíte předpřipravené datové sady od vybraného datumu po současnost. Stavová data jsou generována vždy poslední den v měsíci.

- Stavová data
- Změnová data

od data

< Zpět

Pokračovat >

Termíny realizace

Pilotní provoz IS DTM krajů byl zahájen 10.5.2024 – postupné připojování VSP (správci sítí, obce)

Pilotní provoz bude ukončen k 30.6.2024, ukončení staré DTM Karlovarského kraje 2013+

Produkční provoz IS DTM krajů bude spuštěn 1.7.2024

[ČÚZK - Předpokládané termíny realizace \(cuzk.cz\)](https://cuzk.cz)

IS DMVS a IS DTM aktuálně

Všechna data ZPS jsou naplněna v intravilánu plošně a to ve třídě přesnosti 3.

ZPS – jsou nahrávána postupně za všechny obce přes IS DMVS do DTM KK

DI – silnice II. a III. tříd (vlastnictví kraje) jsou zpracovány a postupně nahrávány, třída přesnosti 3.

- silnice I. tříd (ŘSD) a místní komunikace (obce) budou nahrány VSP
- železnice budou nahrány SŽ

TI – obcím do 350 obyvatel, které pověřily kraj editorem, kraj data nahrává

- data z projektu kraj postupně předává ostatním obcím k zpracování ve formátu JVF DTM
- data velkých správců (ČEZ, GasNet, CETIN, Vodárny a kanalizace Karlovy Vary, a.s. atd.) se testují a budou nahrány správci přes IS DMVS do DTM KK do 1.7.2024

Děkuji za pozornost

Odbor informatiky

Ing. Jiří Heliks – vedoucí odboru informatiky

Ing. Tomáš Nováček – vedoucí oddělení DTM a GIS

Martina Hytychová

Bc. Tereza Märzová